

RELATÓRIO DE MEDIÇÃO DE OBRA

1. PREÂMBULO:

A empresa **GTX ENGENHARIA LTDA**, inscrita no **CNPJ sob n° 32.300.342/0001-13**, sediada à Avenida Rio Branco, n°. 2378, Setor 01, município de Jaru, estado de Rondônia, cumprindo o **Contrato de Prestação de Serviço n° 025/PJM/2020, Processo Administrativo n° 313/2020** para essa Prefeitura Municipal de Teixeiraópolis, vem por meio deste emitir o seguinte RELATÓRIO DE MEDIÇÃO:

Em análise ao Processo n°. GI-444/2022 adjudicado à **ELIAS ELISEU PERSCH EIRELI**, inscrita no CNPJ n° 09.354.064/0001-65 com sede na Rua Bahia, n. 5455, Ministro Andreazza-RO, sendo esta vencedora do serviço referente à **CONTRATAÇÃO DE EMPRESA ESPECIALIZADA PARA PRESTAÇÃO DE SERVIÇO DE RECUPERAÇÃO DE ESTRADAS VICINAIS 108,12 KM, NA ZONA RURAL DENTRO DOS LIMITES DO MUNICÍPIO DE TEIXEIRÓPOLIS/RO, TOMADA DE PREÇOS N° 009/CPL/2022**, bem como conforme visita técnica realizada aos dias 08 (oito) de dezembro de 2022 (dois mil e vinte e dois), conclui-se que os serviços apresentados da Tabela 1, foram executados conforme Projeto Básico.

A seguir encontra-se detalhado os serviços executados e uma planilha contendo o memorial de cálculo, onde são demonstrados os serviços pagos e os serviços que devem ser glosados, de acordo com vistoria.

Tabela 1 – Memorial de cálculo;

NÃO EXECUTADO				
2.0 TERRAPLANAGEM				
2.1 Limpeza Lateral da Vegetação com Motoniveladora				
	EXTENSÃO (km)	Limpeza lateral quant. Lados	Limpeza lateral por lado (m)	TOTAL (m ²)
Linha 16 – km 22	12,00	2,00	1,50	36.000
Linha 16 – km 37	10,00	2,00	1,50	30.000
Linha 20 – km 22	12,00	2,00	1,50	36.000
Linha 20 – km 37	11,00	2,00	1,50	33.000
Linha 22	14,20	2,00	1,50	42.600
Linha 24 – km 37	11,50	2,00	1,50	34.500
Linha 24 – km 22	10,50	2,00	1,50	31.500
Travessão lh 16/20	0,79	2,00	1,50	2.370
Travessão 1 da 20	1,03	2,00	1,00	2.060
Travessão 2 da 20	0,91	2,00	1,00	1.820
Travessão 3 da 20	1,05	2,00	1,00	2.100
Travessão 4 da 20	0,93	2,00	1,00	1.862
Travessão 1 da 16	1,20	2,00	1,00	2.400
Travessão 3 da 16	1,37	2,00	1,00	2.730
Travessão 4 da 16	0,93	2,00	1,00	1.860
Travessão 5 da 16	0,63	2,00	1,00	1.260
Travessão 2 da 16	2,06	2,00	1,00	4.120
Travessão 1 da 22	1,45	2,00	1,00	2.900
Estrada Duque de Caxias	1,57	2,00	1,00	3.140
Linha 28 – km 22	13,00	2,00	1,50	39.000
TOTAL	108,12			254.900,00
PAGO EM PRIMEIRA MEDIÇÃO				167.370,00
VALOR A SER PAGO				87.530,00
2.2 CONFORMAÇÃO DA PLATAFORMA SEM ADIÇÃO DE MATERIAL				
	EXTENSÃO (km)	LARGURA DA PISTA (m)	TOTAL (m ²)	
Linha 16 – km 22	12,00	8,55	102.600	
Linha 16 – km 37	10,00	8,55	85.500	
Linha 20 – km 22	12,00	8,72	104.640	
Linha 20 – km 37	11,00	8,72	95.920	
Linha 22	14,20	7,98	113.316	
Linha 24 – km 37	11,50	7,73	177.790	
Travessão lh 16/20	0,79	4,00	6.320	
Linha 24 – km 22	10,50	8,00	84.000	
Travessão 1 da 20	1,03	5,00	5.150	
Travessão 2 da 20	0,91	5,00	4.550	
Travessão 3 da 20	1,05	5,00	5.250	
Travessão 4 da 20	0,93	4,50	4.190	
Travessão 1 da 16	1,20	5,00	6.000	
Travessão 3 da 16	1,37	5,00	6.825	
Travessão 4 da 16	0,93	4,50	4.185	
Travessão 5 da 16	0,63	4,00	2.520	
Travessão 2 da 16	2,06	5,50	11.330	
Travessão 1 da 22	1,45	5,00	7.250	
Estrada Duque de Caxias	1,57	5,50	8.635	
Linha 28 – km 22	13,00	8,50	110.500	
TOTAL	108,12		713.631,00	
PAGO EM PRIMEIRA MEDIÇÃO				474.780,00
VALOR A SER PAGO				238.851,00



PREFEITURA MUNICIPAL DE
TEIXEIRÓPOLIS



Tabela 1 – Detalhamento dos serviços executados

ITEM	DESCRIÇÃO	PLANILHA CONTRATADA				MEDIÇÃO FINAL				VALORES A GLOSAR			
		UNID.	QUANT.	PREÇO UNIT.	PREÇO UNIT. C/ BDI	QUANT.	PREÇO TOTAL	QUANT.	PREÇO TOTAL	%EXECUTADA	QUANT.	PREÇO TOTAL	%EXECUTADA
1.0	SERVIÇOS PRELIMINARES												
1.1	Fornecimento e implantação de Placa de Informação de Obras com Suporte e Travessa	m²	15,00	R\$ 207,19	R\$ 260,50	R\$ 3.907,50	0,00	R\$ -	0%	0,00	R\$ -	0%	0%
	CUSTO TOTAL DE SERVIÇOS PRELIMINARES				R\$ 3.907,50				0%				
2.0	TERRAPLANAGEM												
2.1	Limpeza Lateral da Vegetação com Motoniveladora	m²	311.222,00	R\$ 0,15	R\$ 0,19	R\$ 59.132,18	87.530,00	R\$ 16.630,70	28%	56.322,00	R\$ 10.701,18	18%	18%
2.2	CONFORMAÇÃO DA PLATAFORMA SEM ADIÇÃO DE MATERIAL	m³	946.470,50	R\$ 0,20	R\$ 0,25	R\$ 236.617,63	238.851,00	R\$ 58.712,75	25%	232.839,50	R\$ 58.209,88	25%	25%
	CUSTO TOTAL DE TERRAPLANAGEM				R\$ 285.749,81			R\$ 76.343,45	51%				
	VALOR TOTAL - SEM BDI				R\$ 216.891,96			R\$ 55.257,39	%				
	SEM DESONERAÇÃO				R\$ 82.765,35			R\$ 21.086,06					
	VALOR TOTAL - COM BDI				R\$ 299.657,31			R\$ 76.343,45	25%				
	VALOR TOTAL A SER PAGO				SETENTA E SEIS MIL, TREZENTOS E QUARENTA E TRÊS REAIS E QUARENTA E CINCO CENTAVOS			R\$ 68.911,06					23%

Proc. nº: 444/2022
Folhas nº 791
Responsible

2. RELATÓRIO FOTOGRÁFICO:



Figura 1: Patrolamento das estradas;



Figura 2: Patrolamento das estradas;



Figura 3: Patrolamento das estradas;

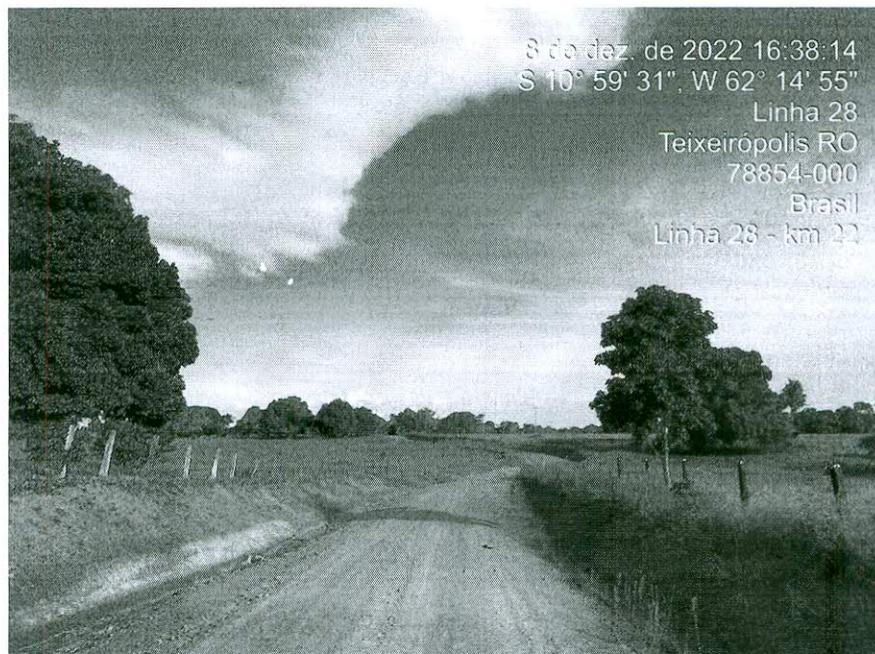

Figura 4: Patrolamento das estradas;

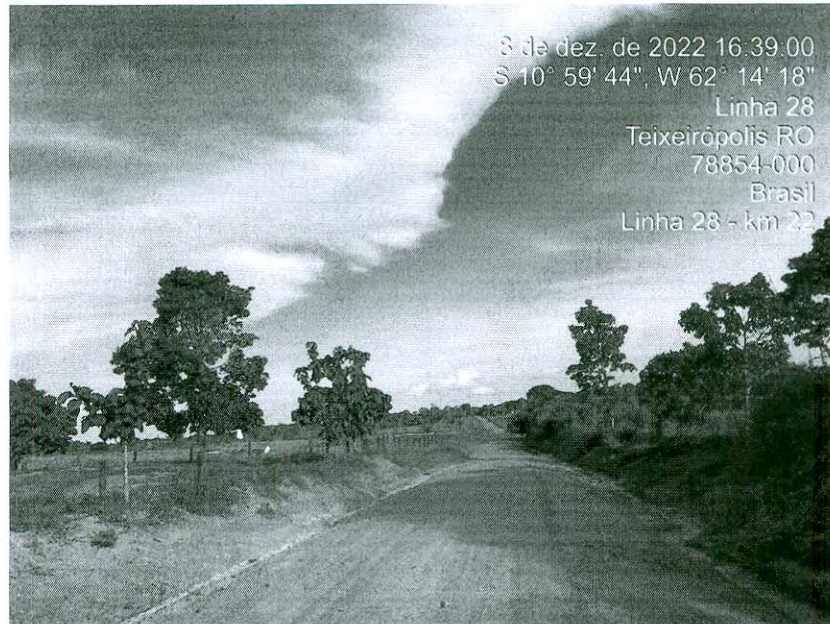

Figura 5: Patrulamento das estradas;

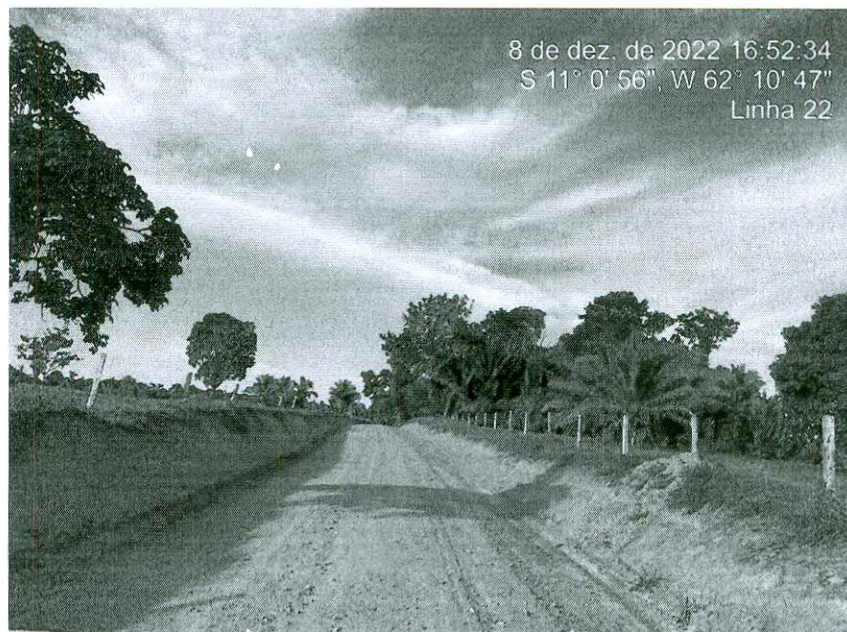

Figura 6: Patrulamento das estradas;



Figura 7: Patroamento das estradas;



Figura 8: Patroamento das estradas;



PREFEITURA MUNICIPAL DE
TEIXEIRÓPOLIS

3. CONCLUSÃO:

Diante das informações citadas acima segue para posterior decisão da Prefeitura Municipal de Teixeiraópolis, através do departamento de engenharia e arquitetura e a comissão de recebimento e fiscalização de obras, para pagamento da medição solicitada pela empresa:

VALOR A SER PAGO (EXPRESSO EM NOTA FISCAL)	R\$ 76.343,45
SETENTA E SEIS MIL, TREZENTOS E QUARENTA E TRÊS REAIS E QUARENTA E CINCO CENTAVOS	
PORCENTAGEM EXECUTADA	25%

Teixeiraópolis/RO, 09 de dezembro de 2022.

AMANDA NOVAIS
LOREDO DE
MELO:01280334282

Assinado de forma digital por AMANDA NOVAIS
LOREDO DE MELO:01280334282
DN: c=BR, o=ICP-Brasil, ou=Secretaria da Receita
Federal do Brasil - RFB, ou=RFB e-CPF A1, ou=VALID,
ou=AR RIO MADEIRA, ou=Presencial,
ou=23035197000108, cn=AMANDA NOVAIS LOREDO
DE MELO:01280334282

GTX SERVIÇOS DE ENGENHARIA LTDA
CNPJ: 32.300.342/0001-13

GTX ENGENHARIA LTDA
CNPJ 32.300.342/0001-13 – INSCRIÇÃO ESTADUAL 00000005247209 – CREA/RO 8918-EM – CAU PJ 423551 - Av. Rio Branco, 2378,
Centro Jaru/RO - CEP 76890-000

Proc. nº 441/2022
Folhas nº 746
Responsável

TERMO DE RECEBIMENTO DE MEDIÇÃO DE OBRA

Aos nove dias do mês de dezembro de dois mil e vinte e dois, a comissão de recebimento de obras, representada pelos membros Amanda Novais Lorêdo de Melo, Adalcio Oliveira Vargas e Sidnei Pereira Rodrigues conforme competência delegada através do Decreto n°. 009/GAB/2021 de treze de janeiro de 2021, expedido pelo Prefeitura Municipal, e a empresa ELIAS ELISEU PERSCH EIRELI, inscrita no CNPJ n° 09.354.064/0001-65 com sede na Rua Bahia, n. 5455, Ministro Andreazza-RO, reuniram-se para proceder ao exame e recebimento dos serviços executados nos autos do processo n°. GI 444/2022, de que trata a tomada de preços n°. 009/CPL/2022, tendo como objeto a à CONTRATAÇÃO DE EMPRESA ESPECIALIZADA PARA PRESTAÇÃO DE SERVIÇO DE RECUPERAÇÃO DE ESTRADAS VICINAIS 108,12 KM, NA ZONA RURAL DENTRO DOS LIMITES DO MUNICÍPIO DE TEIXEIRÓPOLIS/RO.

O valor total do Contrato é de R\$ 299.657,31 (duzentos e noventa e nove mil, seiscentos e cinquenta e sete reais e trinta e um centavos) sendo que o valor da medição final é de R\$ 76.343,45 (setenta e seis mil, trezentos e quarenta e três reais e quarenta e cinco centavos).

Tendo os representantes das partes significativas verificadas que os serviços objeto deste termo foram executados a contento pela empreiteira, atendendo às condições contratuais, normas técnicas em vigor e instruções fornecidas pela prefeitura para serviços dessa natureza os membros da Comissão acima mencionados fizeram o seu recebimento da medição final da obra supracitada.

Para firmeza do presente instrumento, as partes nomeadas e seu representante firmam este Termo de Recebimento Provisório que vai assinado por todos.

Teixeirópolis/RO, 09 de dezembro de 2022.

AMANDA NOVAIS
LOREDO DE
MELO:01280334282

Avaliada de forma digital por AMANDA NOVAIS
LOREDO DE MELO:01280334282
CPF:036.941.012-91 Brasil - ou - Secretária de Inscric.
Federal do Brasil - IEB, ou - IEB e - CPF A1, ou - PAUD,
ou - 036.941.012-91 Brasil - ou - Secretária de Inscric.
ou - 036.941.012-91 Brasil - ou - Secretária de Inscric.
ou - 036.941.012-91 Brasil - ou - Secretária de Inscric.

Amanda Novais L. Melo
Presidente



Adalcio Oliveira Vargas
Secretario



Sidnei Pereira Rodrigues
Membro

Proc. n°: 444/2022

Folhas n° 747

Responsável

Art. 618. Nos contratos de empreitada de edificios ou outras construções consideráveis, o empreiteiro de materiais e execução responderá, durante o prazo irredutível de cinco anos, pela solidez e segurança do trabalho, assim em razão dos materiais, como do solo.