

RELATÓRIO FOTOGRÁFICO

Escola Municipal Sebastião de Amorim

PROFISSIONAL RESPONSÁVEL: AMANDA NOVAIS LORÊDO DE MELO

TÍTULO PROFISSIONAL: ENGENHEIRA CIVIL

CREA – N° DA CARTEIRA/UF: 11640-D/RO

SUMÁRIO

1. OBJETO:	4
2. LOCALIZAÇÃO DA OBRA	4
3. JUSTIFICATIVAS	4
4. RELATÓRIO FOTOGRÁFICO	5
5. CONCLUSÃO	9

ÍNDICE DE ILUSTRAÇÃO DE FIGURAS

Figura 1: Localização da Escola Municipal Sebastião Amorim.....	4
Figura 2: Entrada da Escola	5
Figura 3: Detalhe de do Muro e lateral.....	5
Figura 4: Drenagem externa.....	5
Figura 5: Caixas pátio.....	5
Figura 6: Corredor piso irregular	6
Figura 7: Detalhe de porta	6
Figura 8: Sanitário sem acessibilidade	6
Figura 9: Grade de drenagem	6
Figura 10: Divisória dos banheiros	7
Figura 11: Banheiros e sanitários	7
Figura 12: Bebedouro	7
Figura 13: Piso da dispensa	7
Figura 14: Bebedouro do pátio.....	8
Figura 15: Piso irregular	8
Figura 16: Irregularidades do piso	8
Figura 17: Detalhe da pia simples	8

1. OBJETO:

Trata-se da reforma da Escola Municipal Sebastião Amorim localizada no município de Teixeiraópolis, contemplando; reforma dos banheiros e vestiários, acessibilidade, pintura, troca dos revestimentos de paredes, instalação de SPDA, colocação de mesas e bancos e demais serviços.

2. LOCALIZAÇÃO DA OBRA



Figura 1: Localização da Escola Municipal Sebastião Amorim

Coordenadas Geográficas (UTM): Longitude: 62°15'35.26"O | Latitude: 10°55'58.00"S

3. JUSTIFICATIVAS

A reforma justifica-se pela necessidade de trazer melhoria ao ambiente, bem como ao atendimento social e educacional a população, principalmente aos alunos dos conselhos escolares adjacentes.

Deve-se aqui destacar que parte da cobertura do bloco onde está construído os banheiros e vestiários está comprometida, os ambientes se encontram com instalações elétricas inadequadas, a pintura está antiga e o piso desgastado (abrasão no Granilite).

Considerando a se tratar de um ambiente educacional, espera-se a manutenção de um ambiente seguro e que atenda as finalidades na qual fora construída.

4. RELATÓRIO FOTOGRÁFICO



Figura 2: Entrada da Escola



Figura 3: Detalhe de do Muro e lateral



Figura 4: Drenagem externa



Figura 5: Caixas pátio



Figura 6: Corredor piso irregular



Figura 7: Detalhe de porta



Figura 8: Sanitário sem acessibilidade

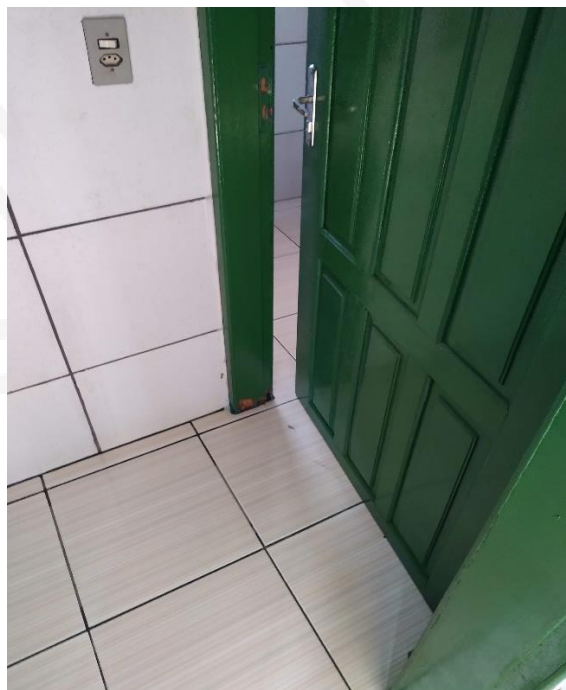

Figura 9: Grade de drenagem



Figura 10: Divisória dos banheiros

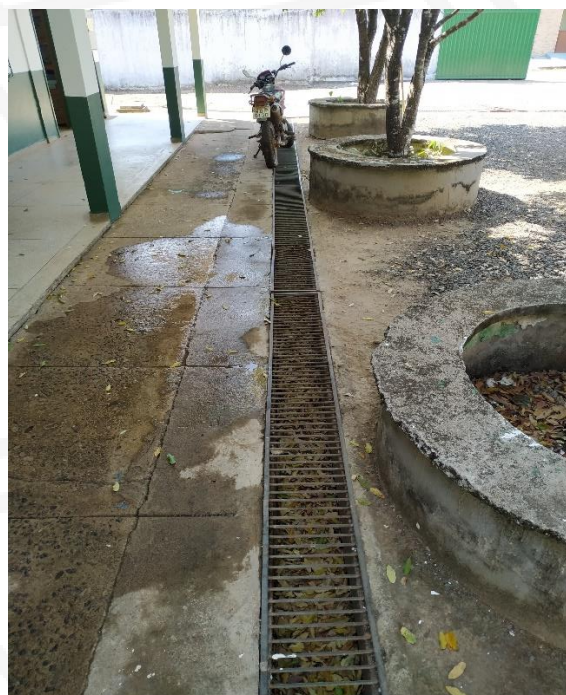

Figura 11: Banheiros e sanitários



Figura 12: Bebedouro

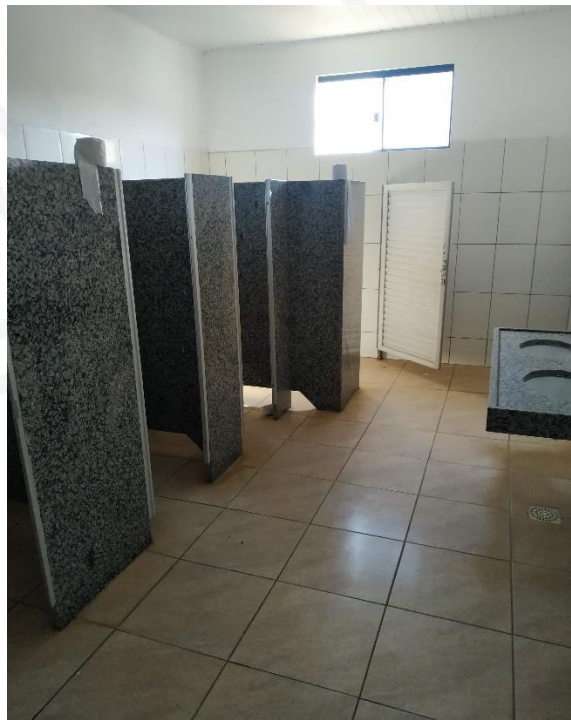

Figura 13: Piso da dispensa



Figura 14: Bebedouro do pátio



Figura 15: Piso irregular



Figura 16: Irregularidades do piso



Figura 17: Detalhe da pia simples

5. CONCLUSÃO

Pode-se constatar diante o exposto pelas imagens a necessidade da realização da reforma da Escola Municipal Sebastião de Amorim. A Prefeitura Municipal considera importante oferecer esta reforma.

Teixeirópolis/RO, 16 de dezembro de 2021.

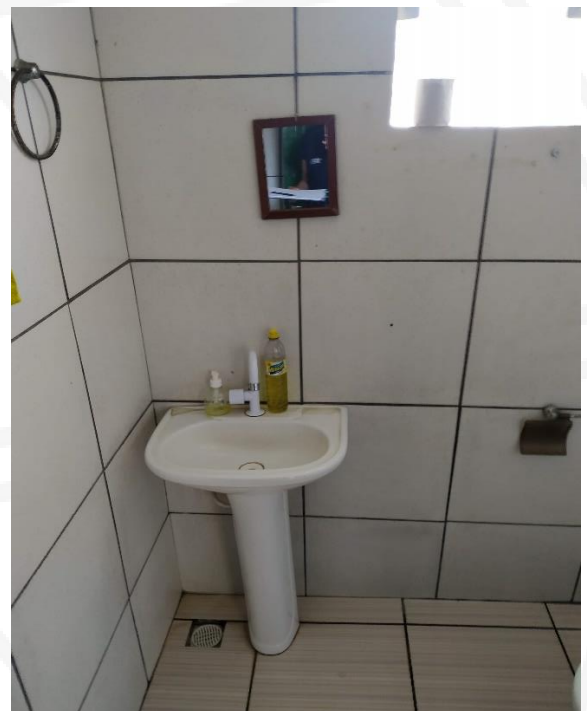
GTX SERVIÇOS DE ENGENHARIA LTDA
CNPJ: 32.300.342/0001-13

